Załącznik nr 1 do zarządzenia nr 34/2019
Rektora AMS z dnia 12.07.2019 r., z późn. zm.

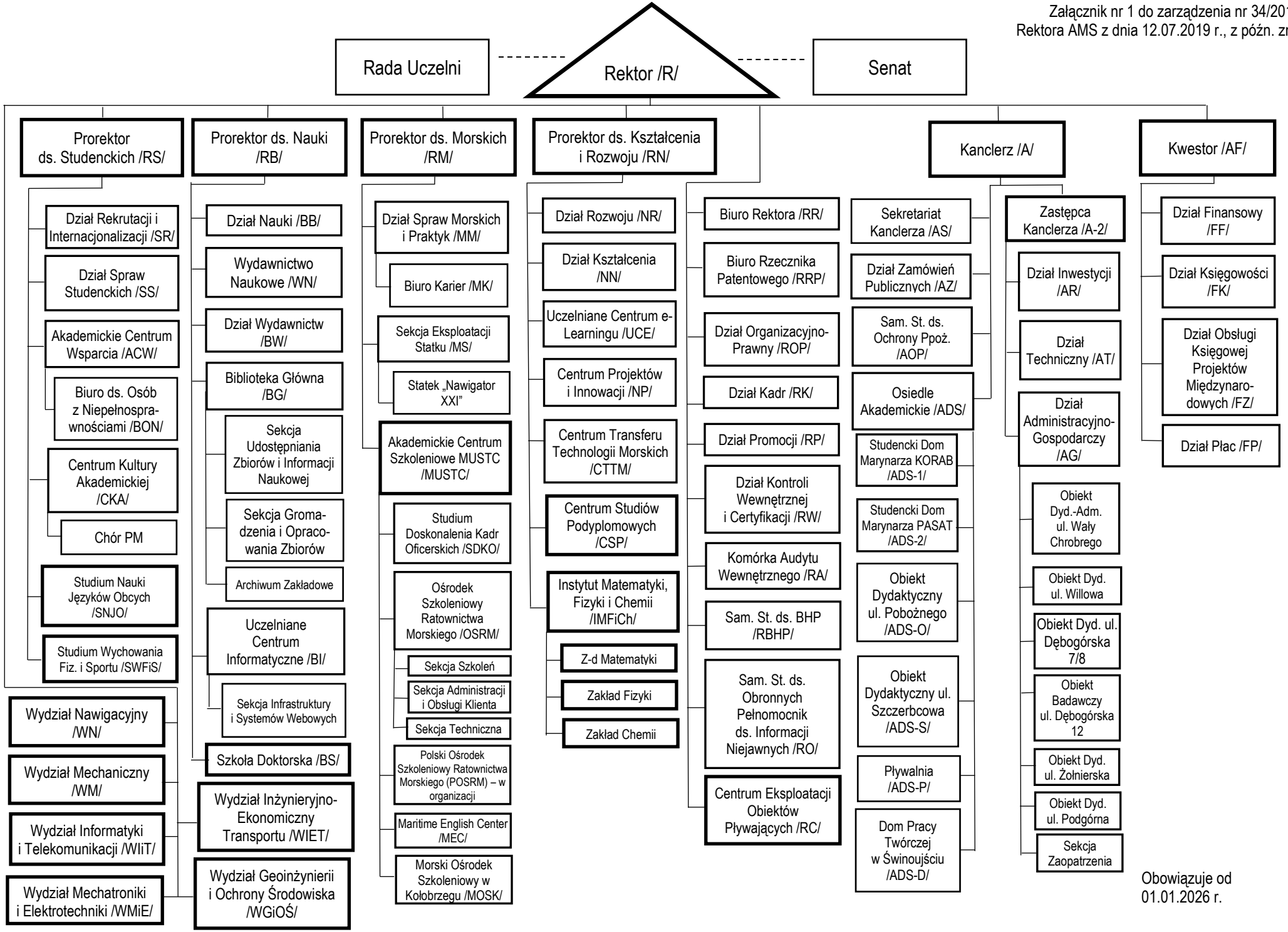

Obowiązuje od
01.01.2026 r.